SOCKET

SOCKET TOP MOUNT

COD. STMG0500: ZINCATO
COD. STMS0500: INOX AISI 316

- Il Top Mount socket può essere fissato su strutture esistenti in calcestruzzo o in acciaio.
- Può essere utilizzato per alzare il Porta Davit.

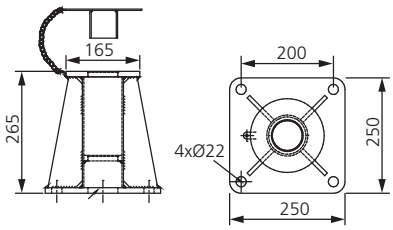

SOCKET SIDE MOUNT

COD. SSMG0500: ZINCATO
COD. SSMS0500: INOX AISI 316

- Il Side Mount socket può essere fissato lateralmente su strutture esistenti in calcestruzzo o in acciaio.
- Nel caso di strutture sottili in calcestruzzo può essere fornito con un piastra di rinforzo.

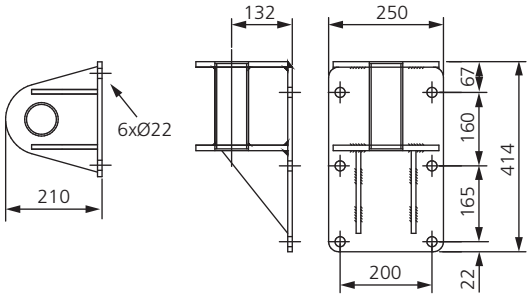

SOCKET FLUSH MOUNT

COD. SFMG0500: ZINCATO
COD. SFMS0500: INOX AISI 316

- Il Flush Mount socket è completo di chiusura e barre per essere annegato nel cemento fresco.

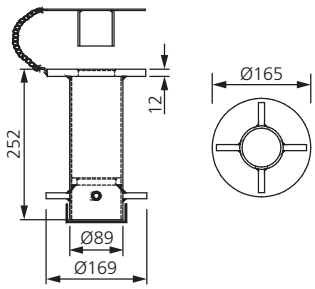

SOCKET FLUSH MOUNT RESIN BOND

COD. SFRG0500: ZINCATO
COD. SFRS0500: INOX AISI 316

- Il Flush Mount Resin Bond socket completo di chiusura può essere fissato mediante resina in un foro nel cemento esistente.

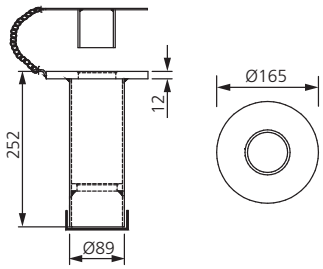

SOCKET BRIDGE MOUNT

COD. SBMG0500: ZINCATO
COD. SBMS0500: INOX AISI 316
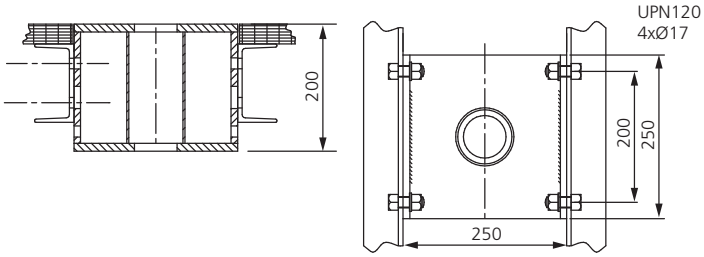
- Il Bridge Mount socket può essere fissato in una struttura metallica ad esempio su passerelle o ponti.